à Monsieur
N. de Terestchenko.

Près de l'Eau.

Six Morceaux détachés

POUR

PIANO

PAR

FÉLIX BLUMENFELD.

OP. 38. Cplt. Pr. M. 2 / R. – 70

Séparément:

Nº 1, en Ut	Pr. M. – 60 / R. – 25
Nº 2, en do ♯. L'Ile abandonnée	Pr. M. 1 / R. – 35
Nº 3, en Mi	Pr. M. – 40 / R. – 15
Nº 4, en Si. Barcarolle	Pr. M. – 60 / R. – 25
Nº 5, en si ♭. Saules pleureurs	Pr. M. – 40 / R. – 15
Nº 6, en Ut. La Fontaine	Pr. M. – 80 / R. – 30

Propriété de l'Editeur pour tous Pays.

M. P. BELAÏEFF, LEIPZIG.
1906
2668
2669 — 2674
Inst. Lith. de C. G. Röder G. m. b. H. Leipzig

II.

L'Ile abandonnée. — Покинутый островъ.

Andante mesto. ♪=96-100.

Félix Blumenfeld, Op. 38 № 2.

Piano.

p tranquillo

pp

la mana sinistra sempre pp e sussurando

dolce

m.d.

m.d.

m.d.

pp

m.d.

m.d.

m.d.

m.d.

mp

cant.ma dolce

p

pp

m.g.

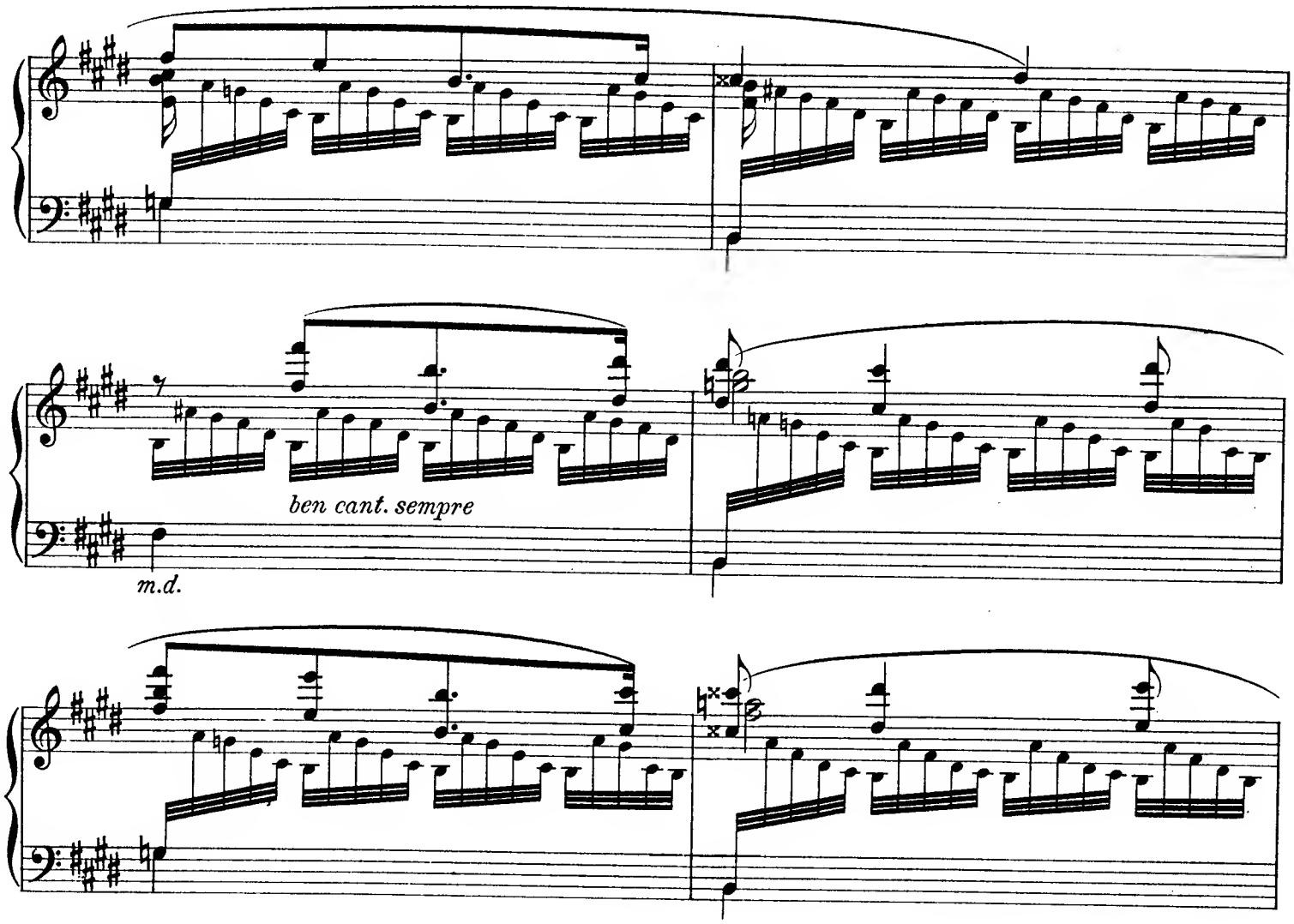
ben cant. sempre
m.d.

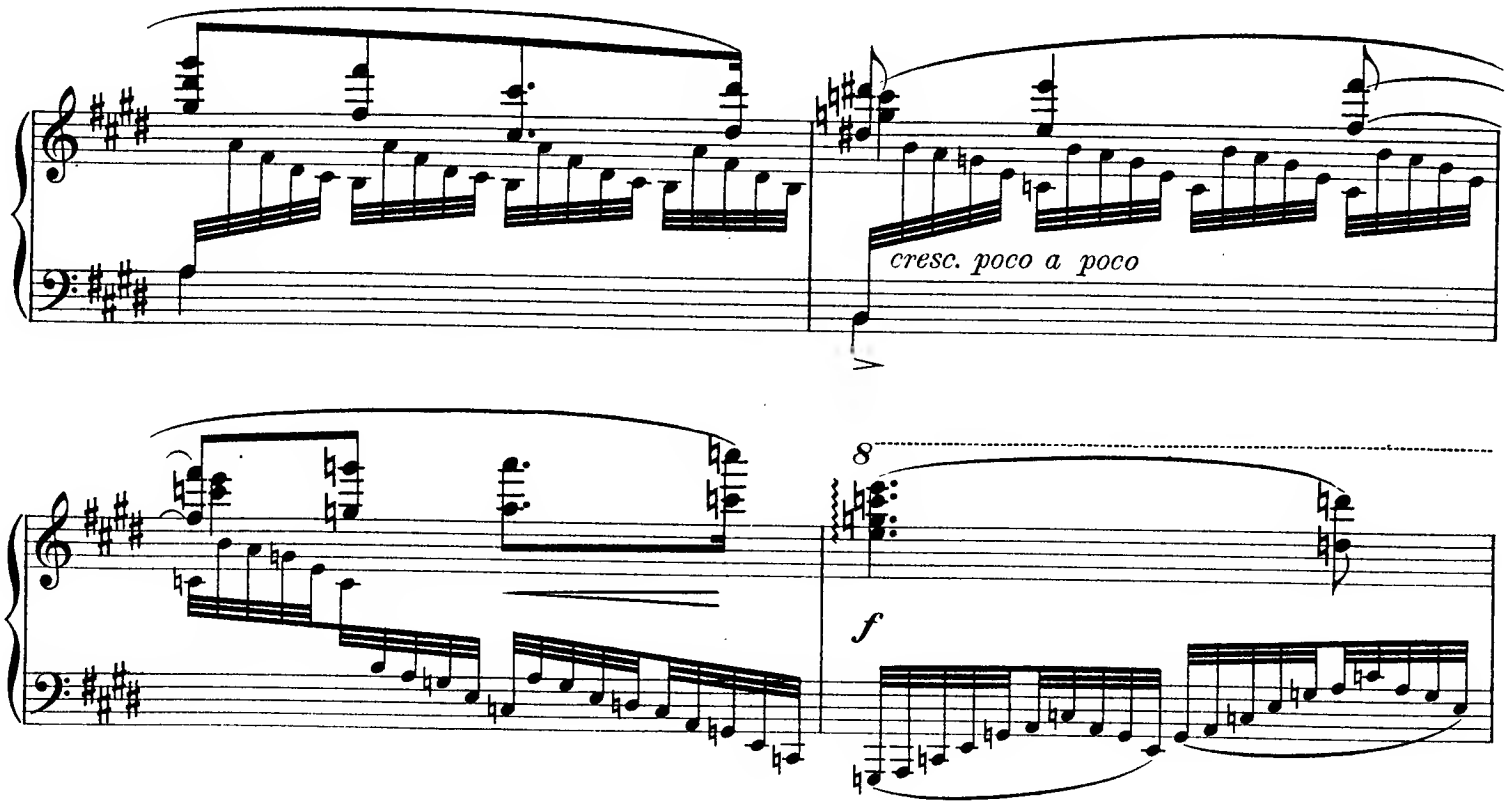
cresc. poco a poco
8
f

8

f

dim.

p

cresc. poco a poco

poco marc. il basso

m.d.

8

ff

8

dim.

calando

molto

p tranquillo come sopra

pp

m.d.

m.d.

m.d.

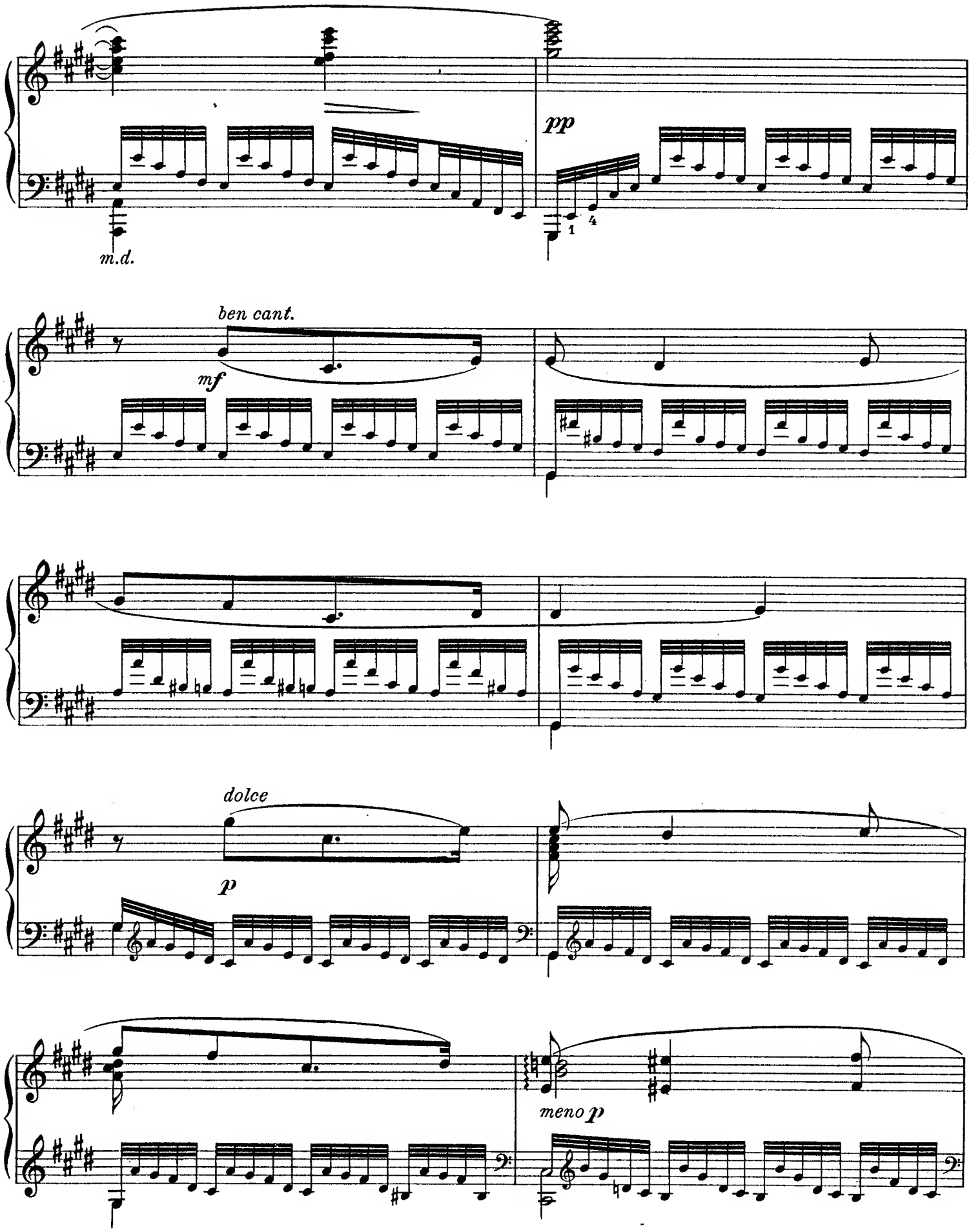
m.d.
pp
1
4
ben cant.
mf
dolce
p
meno p

dim. poco a poco al Fine.

morendo

pp

ddd

pp

ppp

Compositions pour Piano

publiées par

M. P. Belaïeff à Leipzig.

Th. Akimenko.

	M.	R.
Op. 16. **3 Morceaux.** Complet.	1.40	—.50
Séparément.		
No. 1. Chant d'automne	—.60	—.25
No. 2. Idylle	—.40	—.15
No. 3. Valse	1.—	—.35

E. Aleneff.

Op. 7. **3 Morceaux.** Complet	2.—	—.70
Séparément.		
No. 1. Valse-Impromptu	1.—	—.35
No. 2. Mazurka rustique	—.80	—.30
No. 3. Gavotte	—.80	—.30
Op. 8. **2 Mazurkas.** Complet	1.40	—.50
Séparément.		
No. 1. Ré♭	—.80	—.30
No. 2. Mi	—.80	—.30
Op. 9. **5 Morceaux.** Complet	2.—	—.70
Séparément.		
No. 1. Arabesque	—.80	—.30
No. 2. Notturno	—.60	—.25
No. 3. Impromptu	—.60	—.25
No. 4. Burlesque	—.60	—.25
No. 5. Novellette	—.80	—.30
Op. 10. **4 Morceaux.** Complet	2.—	—.70
Séparément.		
No. 1. Petites Variations	1.20	—.45
No. 2. Valse	—.60	—.25
No. 3. Intermezzo	—.80	—.30
No. 4. Canzona	—.80	—.30

A. N. Alphéraky.

Op. 25. **3 Morceaux.** Complet	1.40	—.50
Séparément.		
No. 1. Introduction	—.60	—.25
No. 2. Mazurka	—.60	—.25
No. 3. Sérénade levantine	—.60	—.25
Op. 27. **3 Morceaux.** Complet	1.40	—.50
Séparément.		
No. 1. Mazurka. ut	—.80	—.30
No. 2. Mazurka. sol	—.60	—.25
No. 3. Valse. Mi♭	—.80	—.30
Op. 29. **3 Morceaux.** Complet	1.40	—.50
Séparément.		
No. 1. Duo	—.60	—.25
No. 2. Scherzo	—.60	—.25
No. 3. Valse	—.80	—.30
Op. 30. **3 Morceaux.** Complet	1.20	—.45
Séparément.		
No. 1. Etude. Sol♭	—.40	—.15
No. 2. Menuet. ut	—.60	—.25
No. 3. Etude. Fa	—.60	—.25

Nicolas Artcibouchеff.

Op. 3. **2 Mazurkas.** Complet	1.60	—.60
Séparément.		
No. 1. mi♭	—.80	—.30
No. 2. La♭	1.20	—.45
Op. 7. **2 Morceaux.** Complet	1.20	—.45
Séparément.		
No. 1. Valse	—.60	—.25
No. 2. Mazurka	—.60	—.25

C. Antipow.

Op. 1. **3 Etudes.** Complet	2.—	—.70
Séparément.		
No. 1. La♭	1.—	—.35
No. 2. Fa♯	1.—	—.35
No. 3. La	—.80	—.30
Op. 2. **3 Valses.** Complet	2.—	—.70
Séparément.		
No. 1. mi	—.80	—.30
No. 2. ré♯	1.—	—.35
No. 3. Si♭	1.40	—.50
Op. 3. **Variations sur un thème original**	1.80	—.65
Op. 5. **5 Morceaux.** Complet	1.80	—.65
Séparément.		
No. 1. Romance	—.60	—.25
No. 2. Etude	—.60	—.25
No. 3. Burlesque	—.60	—.25
No. 4. Prélude	—.40	—.15
No. 5. Etude	—.80	—.30
Op. 6. **4 Morceaux.** Complet	1.80	—.65
Séparément.		
No. 1. Valse. La	—.80	—.30
No. 2. Nocturne	—.60	—.25
No. 3. Intermezzo	—.60	—.25
No. 4. Impromptu	—.60	—.25
Op. 8. **2 Préludes.** Complet	1.—	—.35
Séparément.		
No. 1. Mi	—.40	—.15
No. 2. Ré♭	—.60	—.25
Op. 9. **Miniatures.** Complet	1.60	—.60
Séparément.		
No. 1. Fuguette	—.40	—.15
No. 2. Mazurka	—.60	—.25
No. 3. Valse. Ré	—.60	—.25
Op. 10. **Prélude**	—.60	—.25
Op. 11. **Valse et Etude.** Complet	1.40	—.50
Séparément.		
No. 1. Valse. Sol♭	1.—	—.35
No. 2. Etude	—.80	—.30
Op. 12. **Nocturne**	—.80	—.30
Op. 13. **Impromptu et Valse.** Complet	1.20	—.45
Séparément.		
No. 1. Impromptu	—.60	—.25
No. 2. Valse. fa	—.60	—.25

Nicolas Amani.

Op. 3. **Tema con Variazioni**	1.60	—.60
Op. 4. **Suite.** Complet	1.60	—.60
Séparément.		
No. 1. Prélude	—.40	—.15
No. 2. Minuetto	—.80	—.30
No. 3. Gigue	—.60	—.25
No. 4. Gavotte	—.80	—.30
Op. 5. **2 Valses.** Complet	1.—	—.35
Séparément.		
No. 1. Valse triste	—.60	—.25
No. 2. Valse gracieuse	—.60	—.25
Op. 7. **4 Pièces caractéristiques.** Complet	1.40	—.50
Séparément.		
No. 1. Souvenir lointain	—.60	—.25
No. 2. Orientale	—.60	—.25
No. 3. Elégie	—.60	—.25
No. 4. La pièce de maman	—.60	—.25
Op. 8. **Préludes**	1.—	—.35

Félix Blumenfeld.

	M.	R.
Op. 2. **4 Morceaux.** Complet	2.50	—.90
Séparément.		
No. 1. Etude. La	—.80	—.30
No. 2. Souvenir douloureux	—.60	—.25
No. 3. Quasi Mazurka	—.80	—.30
No. 4. Mazurka de concert	1.—	—.35
Op. 3. **3 Etudes.** Complet	2.—	—.70
Séparément.		
No. 1. Ré♭	1.20	—.45
No. 2. mi	—.60	—.25
No. 3. La	—.80	—.30
Op. 4. **Valse-Etude**	1.40	—.50
Op. 6. **2 Nocturnes.** Complet	1.60	—.60
Séparément.		
No. 1. Une nuit à Magaratch (Crimée). Mi	1.—	—.35
No. 2. mi♭	—.80	—.30
Op. 8. **Variations caractéristiques sur un thème original**	2.—	—.70
Op. 11. **Mazurka**	1.60	—.60
Op. 12. **4 Préludes.** Complet	1.60	—.60
Séparément.		
No. 1, en Sol	—.60	—.25
No. 2, en Mi	—.60	—.25
No. 3, en Ut♯	—.60	—.25
No. 4, en Ré	—.40	—.15
Op. 13. **2 Impromptus.** Complet	1.80	—.65
Séparément.		
No. 1. La♭	1.40	—.50
No. 2. Sol♭	—.80	—.30
Op. 14. **Sur mer.** Etude	1.60	—.60
Op. 16. **Valse-Impromptu.**	1.60	—.60
Op. 17. **Préludes**		
Cahier I. Complet	2.—	—.70
Séparément.		
No. 1. Ut	—.40	—.15
No. 2. la	—.80	—.30
No. 3. Sol	—.40	—.15
No. 4. mi	—.80	—.30
No. 5. Ré	—.80	—.30
No. 6. si	—.60	—.25
Cahier II. Complet	2.—	—.70
Séparément.		
No. 7. La	—.80	—.30
No. 8. fa♯	—.40	—.15
No. 9. Mi	—.40	—.15
No. 10. ut♯	—.40	—.15
No. 11. Si	—.60	—.25
No. 12. sol♯	—.80	—.30
Cahier III. Complet	2.—	—.70
Séparément.		
No. 13. Fa♯	—.60	—.25
No. 14. mi♭	—.40	—.15
No. 15. Ré♭	—.80	—.30
No. 16. si♭	—.60	—.25
No. 17. La♭	—.60	—.25
No. 18. (Memento mori.) fa	—.60	—.25

Félix Blumenfeld.

	M.	R.
Op. 17. **Préludes.**		
Cahier IV. Complet	2.—	—.70
Séparément.		
No. 19. Mi♭	—.60	—.25
No. 20. ut	—.60	—.25
No. 21. Si♭	—.60	—.25
No. 22. sol	—.60	—.25
No. 23. Fa	—.60	—.25
No. 24. ré	—.60	—.25
Op. 20. **Nocturne-Fantaisie** en Mi	1.40	—.50
Op. 21. **3 Morceaux.** Complet	1.60	—.60
Séparément.		
No. 1. Moment de désespoir	—.60	—.25
No. 2. Le soir	—.60	—.25
No. 3. Une course	1.—	—.35
Op. 22. **2 Morceaux.**		
No. 1. Mazurka (en La♭)	—.80	—.30
No. 2. Valse brillante (en Si)	1.40	—.50
Op. 23. **Suite polonaise.** Complet	1.60	—.60
Séparément.		
No. 1. Krakovienne (Krakowiak)	—.60	—.25
No. 2. A la Mazurka (Kujawiak)	—.80	—.30
No. 3. Berceuse (Kołysanka)	—.40	—.15
No. 4. Mazurka (Mazurek)	—.80	—.30
Op. 24. **Etude de concert** en fa♯	1.40	—.50
Op. 25. **2 Etudes-Fantaisies.** Complet	2.—	—.70
Séparément.		
No. 1. sol	1.20	—.45
No. 2. mi♭	1.20	—.45
Op. 27. **10 Moments lyriques.**		
Cahier I. No. 1. Mi♭. No. 2. Sol♯. No. 3. Si. No. 4. Mi. No. 5. Sol	1.40	—.50
Cahier II. No. 6. Ré. No. 7. Sol. No. 8. Mi♭. No. 9. Do. No. 10. Fa	1.40	—.50
Op. 28. **Impromptu** (en Si)	1.—	—.35
Op. 29. **2 Etudes.** Complet	1.40	—.50
Séparément.		
No. 1, en Ré	—.80	—.30
No. 2, en La	—.80	—.30
Op. 31. **2me Suite polonaise** (en La). Complet	3.—	1.05
Séparément.		
No. 1. Krakowiak	—.80	—.30
No. 2. Kujawiak—Obertas	1.—	—.35
No. 3. Mazourka	1.—	—.35
No. 4. Polonaise	1.40	—.50
Op. 32. **Suite lyrique**	2.—	—.70
Op. 33. **2 Fragments caractéristiques**	—.80	—.30
Op. 34. **Ballade** (en forme de Variations)	1.60	—.60
Op. 35. **3 Mazourkas.** Complet	1.40	—.50
Séparément.		
No. 1, en La♭	—.80	—.30
No. 2, en do	—.60	—.25
No. 3, en Mi♭	—.60	—.25

à Monsieur

N. de Terestchenko.

Près de l'Eau.

Six Morceaux détachés

POUR

PIANO

PAR

FÉLIX BLUMENFELD.

OP. 38. Cplt. Pr. M. 2.– R. –.70

Séparément:

No 1, en Ut	Pr. M. –.60	R. –.25
No 2, en do ♯. L'Ile abandonnée	Pr. M. 1.–	R. –.35
No 3, en Mi	Pr. M. –.40	R. –.15
No 4, en Si. Barcarolle	Pr. M. –.60	R. –.25
No 5, en si b. Saules pleureurs	Pr. M. –.40	R. –.15
No 6, en Ut. La Fontaine	Pr. M. –.80	R. –.30

Propriété de l'Éditeur pour tous Pays.

M. P. BELAÏEFF, LEIPZIG.

1906

2668

2669 — 2674

Lost Lefty de C. C. Röder, G. m. b. H. Leipzig

III.

Lento, ma non troppo. ♩=60.

Félix Blumenfeld, Op. 38 Nº 3.

Piano.

p molto legat e cant.

mp

mp

p

mf

p

mp

p

dim.

pp

cant.

p

pp

poco f

mf dim. molto

rit. poco

pp

rit. poco

m. g.

pp

Ped.

*

ppp

Compositions pour Piano

publiées par

M. P. Belaïeff à Leipzig.

Th. Akimenko.

	M.	R.
Op. 16. **3 Morceaux.** Complet.	1.40	—.50
Séparément.		
No. 1. Chant d'automne	—.60	—.25
No. 2. Idylle	—.40	—.15
No. 3. Valse	1.—	—.35

E. Aleneff.

Op. 7. **3 Morceaux.** Complet	2.—	—.70
Séparément.		
No. 1. Valse-Impromptu	1.—	—.35
No. 2. Mazurka rustique	—.80	—.30
No. 3. Gavotte	—.80	—.30
Op. 8. **2 Mazurkas.** Complet	1.40	—.50
Séparément.		
No. 1. Ré♭	—.80	—.30
No. 2. Mi	—.80	—.30
Op. 9. **5 Morceaux.** Complet	2.—	—.70
Séparément.		
No. 1. Arabesque	—.80	—.30
No. 2. Notturno	—.60	—.25
No. 3. Impromptu	—.60	—.25
No. 4. Burlesque	—.60	—.25
No. 5. Novellette	—.80	—.30
Op. 10. **4 Morceaux.** Complet	2.—	—.70
Séparément.		
No. 1. Petites Variations	1.20	—.45
No. 2. Valse	—.60	—.25
No. 3. Intermezzo	—.80	—.30
No. 4. Canzona	—.80	—.30

A. N. Alphéraky.

Op. 25. **3 Morceaux.** Complet	1.40	—.50
Séparément.		
No. 1. Introduction	—.60	—.25
No. 2. Mazurka	—.60	—.25
No. 3. Sérénade levantine	—.60	—.25
Op. 27. **3 Morceaux.** Complet	1.40	—.50
Séparément.		
No. 1. Mazurka. ut	—.80	—.30
No. 2. Mazurka. sol	—.60	—.25
No. 3. Valse. Mi♭	—.80	—.30
Op. 29. **3 Morceaux.** Complet	1.40	—.50
Séparément.		
No. 1. Duo	—.60	—.25
No. 2. Scherzo	—.60	—.25
No. 3. Valse	—.80	—.30
Op. 30. **3 Morceaux.** Complet	1.20	—.45
Séparément.		
No. 1. Etude. Sol♭	—.40	—.15
No. 2. Menuet. ut	—.60	—.25
No. 3. Etude. Fa	—.60	—.25

Nicolas Artcibouchеff.

Op. 3. **2 Mazurkas.** Complet	1.60	—.60
Séparément.		
No. 1. mi♭	—.80	—.30
No. 2. La♭	1.20	—.45
Op. 7. **2 Morceaux.** Complet	1.20	—.45
Séparément.		
No. 1. Valse	—.60	—.25
No. 2. Mazurka	—.60	—.25

C. Antipow.

	M.	R.
Op. 1. **3 Etudes.** Complet	2.—	—.70
Séparément.		
No. 1. La♭	1.—	—.35
No. 2. Fa♯	1.—	—.35
No. 3. La	—.80	—.30
Op. 2. **3 Valses.** Complet	2.—	—.70
Séparément.		
No. 1. mi	—.80	—.30
No. 2. ré♯	1.—	—.35
No. 3. Si♭	1.40	—.50
Op. 3. **Variations sur un thème original**	1.80	—.65
Op. 5. **5 Morceaux.** Complet	1.80	—.65
Séparément.		
No. 1. Romance	—.60	—.25
No. 2. Etude	—.60	—.25
No. 3. Burlesque	—.60	—.25
No. 4. Prélude	—.40	—.15
No. 5. Etude	—.80	—.30
Op. 6. **4 Morceaux.** Complet	1.80	—.65
Séparément.		
No. 1. Valse. La	—.80	—.30
No. 2. Nocturne	—.60	—.25
No. 3. Intermezzo	—.60	—.25
No. 4. Impromptu	—.60	—.25
Op. 8. **2 Préludes.** Complet	1.—	—.35
Séparément.		
No. 1. Mi	—.40	—.15
No. 2. Ré♭	—.60	—.25
Op. 9. **Miniatures.** Complet	1.60	—.60
Séparément.		
No. 1. Fuguette	—.40	—.15
No. 2. Mazurka	—.60	—.25
No. 3. Valse. Ré	—.60	—.25
Op. 10. **Prélude**	—.60	—.25
Op. 11. **Valse et Etude.** Complet	1.40	—.50
Séparément.		
No. 1. Valse. Sol♭	1.—	—.35
No. 2. Etude	—.80	—.30
Op. 12. **Nocturne**	—.80	—.30
Op. 13. **Impromptu et Valse.** Complet	1.20	—.45
Séparément.		
No. 1. Impromptu	—.60	—.25
No. 2. Valse. fa	—.60	—.25

Nicolas Amani.

Op. 3. **Tema con Variazioni**	1.60	—.60
Op. 4. **Suite.** Complet	1.60	—.60
Séparément.		
No. 1. Prélude	—.40	—.15
No. 2. Minuetto	—.80	—.30
No. 3. Gigue	—.60	—.25
No. 4. Gavotte	—.80	—.30
Op. 5. **2 Valses.** Complet	1.—	—.35
Séparément.		
No. 1. Valse triste	—.60	—.25
No. 2. Valse gracieuse	—.60	—.25
Op. 7. **4 Pièces caractéristiques.** Complet	1.40	—.50
Séparément.		
No. 1. Souvenir lointain	—.60	—.25
No. 2. Orientale	—.60	—.25
No. 3. Elégie	—.60	—.25
No. 4. La pièce de maman	—.60	—.25
Op. 8. **Préludes**	1.—	—.35

Félix Blumenfeld.

	M.	R.
Op. 2. **4 Morceaux.** Complet	2.50	—.90
Séparément.		
No. 1. Etude. La	—.80	—.30
No. 2. Souvenir douloureux	—.60	—.25
No. 3. Quasi Mazurka	—.80	—.30
No. 4. Mazurka de concert	1.—	—.35
Op. 3. **3 Etudes.** Complet	2.—	—.70
Séparément.		
No. 1. Ré♭	1.20	—.45
No. 2. mi	—.60	—.25
No. 3. La	—.80	—.30
Op. 4. **Valse-Etude**	1.40	—.50
Op. 6. **2 Nocturnes.** Complet	1.60	—.60
Séparément.		
No. 1. Une nuit à Magaratch (Crimée). Mi	1.—	—.35
No. 2. mi♭	—.80	—.30
Op. 8. **Variations caractéristiques sur un thème original**	2.—	—.70
Op. 11. **Mazurka**	1.60	—.60
Op. 12. **4 Préludes.** Complet	1.60	—.60
Séparément.		
No. 1, en Sol	—.60	—.25
No. 2, en Mi	—.60	—.25
No. 3, en Ut♯	—.60	—.25
No. 4, en Ré	—.40	—.15
Op. 13. **2 Impromptus.** Complet	1.80	—.65
Séparément.		
No. 1. La♭	1.40	—.50
No. 2. Sol♭	—.80	—.30
Op. 14. **Sur mer.** Etude	1.60	—.60
Op. 16. **Valse-Impromptu.**	1.60	—.60
Op. 17. **Préludes**		
Cahier I. Complet	2.—	—.70
Séparément.		
No. 1. Ut	—.40	—.15
No. 2. la	—.80	—.30
No. 3. Sol	—.40	—.15
No. 4. mi	—.80	—.30
No. 5. Ré	—.80	—.30
No. 6. si	—.60	—.25
Cahier II. Complet	2.—	—.70
Séparément.		
No. 7. La	—.80	—.30
No. 8. fa♯	—.40	—.15
No. 9. Mi	—.40	—.15
No. 10. ut♯	—.40	—.15
No. 11. Si	—.60	—.25
No. 12. sol♯	—.80	—.30
Cahier III. Complet	2.—	—.70
Séparément.		
No. 13. Fa♯	—.60	—.25
No. 14. mi♭	—.40	—.15
No. 15. Ré♭	—.80	—.30
No. 16. si♭	—.60	—.25
No. 17. La♭	—.60	—.25
No. 18. (Memento mori.) fa	—.60	—.25

Félix Blumenfeld.

	M.	R.
Op. 17. **Préludes.**		
Cahier IV. Complet	2.—	—.70
Séparément.		
No. 19. Mi♭	—.60	—.25
No. 20. ut	—.60	—.25
No. 21. Si♭	—.60	—.25
No. 22. sol	—.60	—.25
No. 23. Fa	—.60	—.25
No. 24. ré	—.60	—.25
Op. 20. **Nocturne-Fantaisie** en Mi	1.40	—.50
Op. 21. **3 Morceaux.** Complet	1.60	—.60
Séparément.		
No. 1. Moment de désespoir	—.60	—.25
No. 2. Le soir	—.60	—.25
No. 3. Une course	1.—	—.35
Op. 22. **2 Morceaux.**		
No. 1. Mazurka (en La♭)	—.80	—.30
No. 2. Valse brillante (en Si)	1.40	—.50
Op. 23. **Suite polonaise.** Complet	1.60	—.60
Séparément.		
No. 1. Krakovienne (Krakowiak)	—.60	—.25
No. 2. A la Mazurka (Kujawiak)	—.80	—.30
No. 3. Berceuse (Kołysanka)	—.40	—.15
No. 4. Mazurka (Mazurek)	—.80	—.30
Op. 24. **Etude de concert en fa♯**	1.40	—.50
Op. 25. **2 Etudes - Fantaisies.** Complet	2.—	—.70
Séparément.		
No. 1. sol	1.20	—.45
No. 2. mi♭	1.20	—.45
Op. 27. **10 Moments lyriques.**		
Cahier I. No. 1. Mi♭. No. 2. Sol♯. No. 3. Si. No. 4. Mi. No. 5. Sol	1.40	—.50
Cahier II. No. 6. Ré. No. 7. Sol. No. 8. Mi♭. No. 9. Do. No. 10. Fa	1.40	—.50
Op. 28. **Impromptu** (en Si)	1.—	—.35
Op. 29. **2 Etudes.** Complet	1.40	—.50
Séparément.		
No. 1, en Ré	—.80	—.30
No. 2, en La	—.80	—.30
Op. 31. **2me Suite polonaise** (en La). Complet	3.—	1.05
Séparément.		
No. 1. Krakowiak	—.80	—.30
No. 2. Kujawiak—Obertas	1.—	—.35
No. 3. Mazourka	1.—	—.35
No. 4. Polonaise	1.40	—.50
Op. 32. **Suite lyrique**	2.—	—.70
Op. 33. **2 Fragments caractéristiques**	—.80	—.30
Op. 34. **Ballade** (en forme de Variations)	1.60	—.60
Op. 35. **3 Mazourkas.** Complet	1.40	—.50
Séparément.		
No. 1, en La♭	—.80	—.30
No. 2, en do	—.60	—.25
No. 3, en Mi♭	—.60	—.25

à Monsieur
M. de Terestchenko.

Près de l'Eau.

Six Morceaux détachés

POUR

PIANO

PAR

FÉLIX BLUMENFELD.

OP. 38. Cplt. Pr. M. 2 — R. — 70

Séparément:

N° 1, en Ut	Pr. M. — 60	R. — 25
N° 2, en do ♯. L'Ile abandonnée	Pr. M. 1	R. — 35
N° 3, en Mi	Pr. M. — 40	R. — 15
N° 4, en Si. Barcarolle	Pr. M. — 60	R. — 25
N° 5, en si b. Saules pleureurs	Pr. M. — 40	R. — 15
N° 6, en Ut. La Fontaine	Pr. M. — 80	R. — 30

Propriété de l'Editeur pour tous Pays.

M. P. BELAÏEFF, LEIPZIG.
1906
2668
2669 — 2674
Inst. Lith. de C. G. Roder, G. m. b. H. Leipzig

IV.

Barcarolle. — Баркаролла.

Andantino. ♪ = 104-108. Molto tranquillo.

Félix Blumenfeld, Op. 38 № 4.

Piano.

p sempre legatiss. ed armonioso

cresc. poco

mf

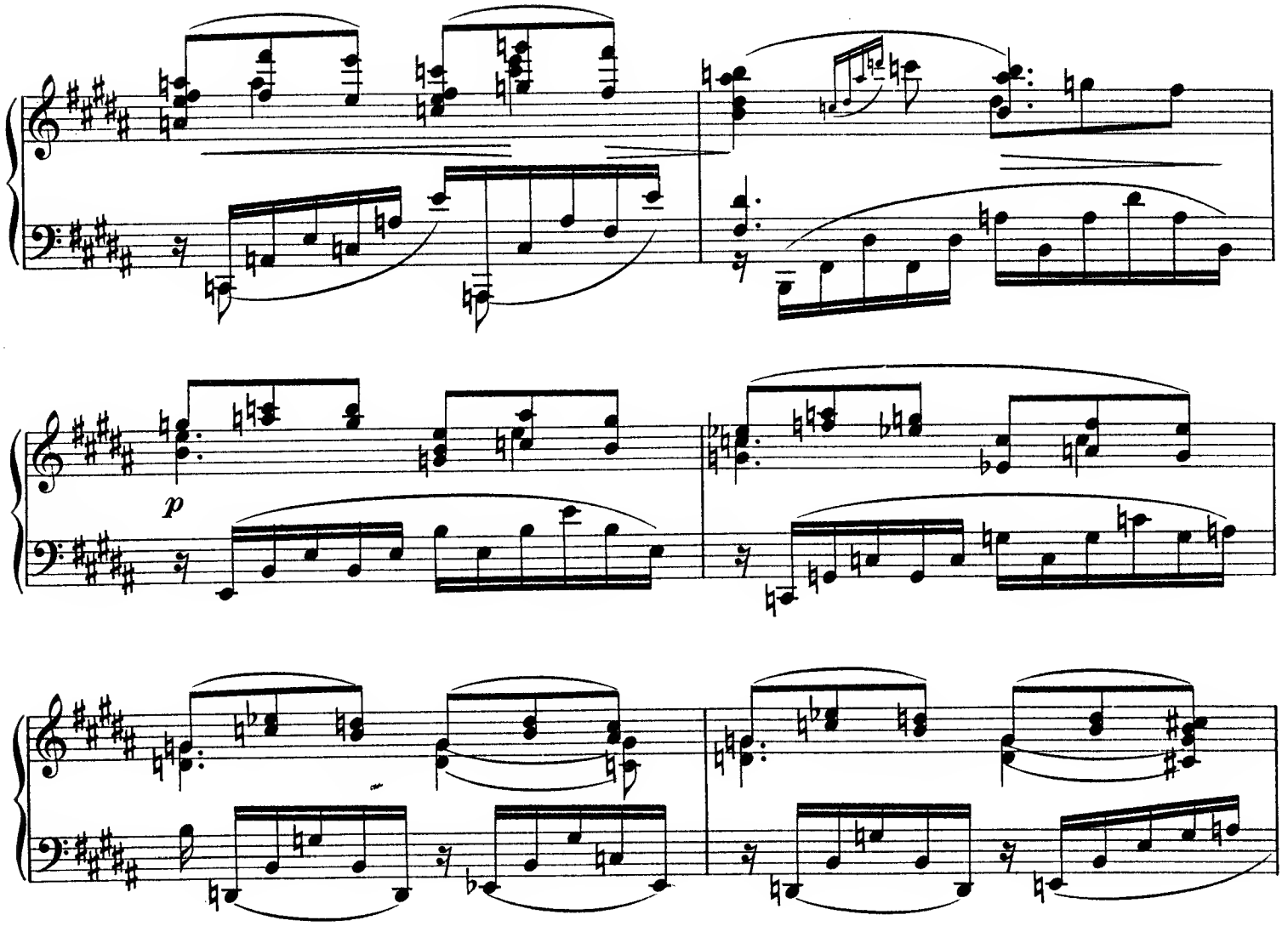
p

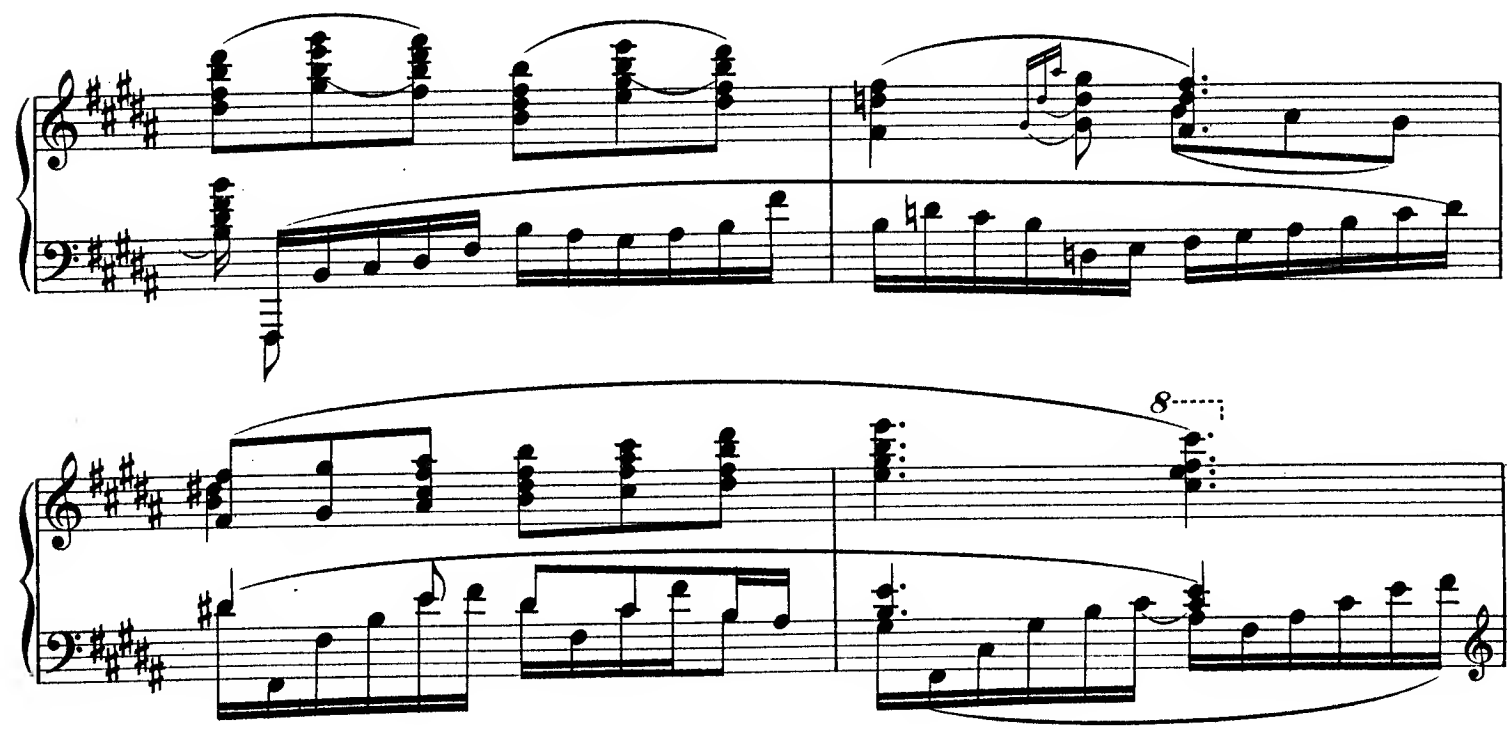
8

8

mf

dim.

m. g.

tranquillo

mp *ben cant.*

dim.

p

pp

ppp

Compositions pour Piano

publiées par

M. P. Belaïeff à Leipzig.

Th. Akimenko.

	M.	R.
Op. 16. **3 Morceaux.** Complet	1.40	—.50
Séparément.		
No. 1. Chant d'automne	—.60	—.25
No. 2. Idylle	—.40	—.15
No. 3. Valse	1.—	—.35

E. Aleneff.

Op. 7. **3 Morceaux.** Complet	2.—	—.70
Séparément.		
No. 1. Valse-Impromptu	1.—	—.35
No. 2. Mazurka rustique	—.80	—.30
No. 3. Gavotte	—.80	—.30
Op. 8. **2 Mazurkas.** Complet	1.40	—.50
Séparément.		
No. 1. Ré♭	—.80	—.30
No. 2. Mi	—.80	—.30
Op. 9. **5 Morceaux.** Complet	2.—	—.70
Séparément.		
No. 1. Arabesque	—.80	—.30
No. 2. Notturno	—.60	—.25
No. 3. Impromptu	—.60	—.25
No. 4. Burlesque	—.60	—.25
No. 5. Novellette	—.80	—.30
Op. 10. **4 Morceaux.** Complet	2.—	—.70
Séparément.		
No. 1. Petites Variations	1.20	—.45
No. 2. Valse	—.60	—.25
No. 3. Intermezzo	—.80	—.30
No. 4. Canzona	—.80	—.30

A. N. Alphéraky.

Op. 25. **3 Morceaux.** Complet	1.40	—.50
Séparément.		
No. 1. Introduction	—.60	—.25
No. 2. Mazurka	—.60	—.25
No. 3. Sérénade levantine	—.60	—.25
Op. 27. **3 Morceaux.** Complet	1.40	—.50
Séparément.		
No. 1. Mazurka. ut	—.80	—.30
No. 2. Mazurka. sol	—.60	—.25
No. 3. Valse. Mi♭	—.80	—.30
Op. 29. **3 Morceaux.** Complet	1.40	—.50
Séparément.		
No. 1. Duo	—.60	—.25
No. 2. Scherzo	—.60	—.25
No. 3. Valse	—.80	—.30
Op. 30. **3 Morceaux.** Complet	1.20	—.45
Séparément.		
No. 1. Etude. Sol♭	—.40	—.15
No. 2. Menuet. ut	—.60	—.25
No. 3. Etude. Fa	—.60	—.25

Nicolas Artcibouchеff.

Op. 3. **2 Mazurkas.** Complet	1.60	—.60
Séparément.		
No. 1. mi♭	—.80	—.30
No. 2. La♭	1.20	—.45
Op. 7. **2 Morceaux.** Complet	1.20	—.45
Séparément.		
No. 1. **Valse**	—.60	—.25
No. 2. Mazurka	—.60	—.25

C. Antipow.

	M.	R.
Op. 1. **3 Etudes.** Complet	2.—	—.70
Séparément.		
No. 1. La♭	1.—	—.35
No. 2. Fa♯	1.—	—.35
No. 3. La	—.80	—.30
Op. 2. **3 Valses.** Complet	2.—	—.70
Séparément.		
No. 1. mi	—.80	—.30
No. 2. ré♯	1.—	—.35
No. 3. Si♭	1.40	—.50
Op. 3. **Variations** sur un thème original	1.80	—.65
Op. 5. **5 Morceaux.** Complet	1.80	—.65
Séparément.		
No. 1. Romance	—.60	—.25
No. 2. Etude	—.60	—.25
No. 3. Burlesque	—.60	—.25
No. 4. Prélude	—.40	—.15
No. 5. Etude	—.80	—.30
Op. 6. **4 Morceaux.** Complet	1.80	—.65
Séparément.		
No. 1. Valse. La	—.80	—.30
No. 2. Nocturne	—.60	—.25
No. 3. Intermezzo	—.60	—.25
No. 4. Impromptu	—.60	—.25
Op. 8. **2 Préludes.** Complet	1.—	—.35
Séparément.		
No. 1. Mi	—.40	—.15
No. 2. Ré♭	—.60	—.25
Op. 9. **Miniatures.** Complet	1.60	—.60
Séparément.		
No. 1. Fuguette	—.40	—.15
No. 2. Mazurka	—.60	—.25
No. 3. Valse. Ré	—.60	—.25
Op. 10. **Prélude**	—.60	—.25
Op. 11. **Valse et Etude.** Complet	1.40	—.50
Séparément.		
No. 1. Valse. Sol♭	1.—	—.35
No. 2. Etude	—.80	—.30
Op. 12. **Nocturne**	—.80	—.30
Op. 13. **Impromptu et Valse.** Complet	1.20	—.45
Séparément.		
No. 1. Impromptu	—.60	—.25
No. 2. Valse. fa	—.60	—.25

Nicolas Amani.

Op. 3. **Tema con Variazioni**	1.60	—.60
Op. 4. **Suite.** Complet	1.60	—.60
Séparément.		
No. 1. Prélude	—.40	—.15
No. 2. Minuetto	—.80	—.30
No. 3. Gigue	—.60	—.25
No. 4. Gavotte	—.80	—.30
Op. 5. **2 Valses.** Complet	1.—	—.35
Séparément.		
No. 1. Valse triste	—.60	—.25
No. 2. Valse gracieuse	—.60	—.25
Op. 7. **4 Pièces caractéristiques.** Complet	1.40	—.50
Séparément.		
No. 1. Souvenir lointain	—.60	—.25
No. 2. Orientale	—.60	—.25
No. 3. Elégie	—.60	—.25
No. 4. La pièce de maman	—.60	—.25
Op. 8. **Préludes**	1.—	—.35

Félix Blumenfeld.

	M.	R.
Op. 2. **4 Morceaux.** Complet	2.50	—.90
Séparément.		
No. 1. Etude. La	—.80	—.30
No. 2. Souvenir douloureux	—.60	—.25
No. 3. Quasi Mazurka	—.80	—.30
No. 4. Mazurka de concert	1.—	—.35
Op. 3. **3 Etudes.** Complet	2.—	—.70
Séparément.		
No. 1. Ré♭	1.20	—.45
No. 2. mi	—.60	—.25
No. 3. La	—.80	—.30
Op. 4. **Valse-Etude**	1.40	—.50
Op. 6. **2 Nocturnes.** Complet	1.60	—.60
Séparément.		
No. 1. Une nuit à Magaratch (Crimée). Mi	1.—	—.35
No. 2. mi♭	—.80	—.30
Op. 8. **Variations caractéristiques** sur un thème original	2.—	—.70
Op. 11. **Mazurka**	1.60	—.60
Op. 12. **4 Préludes.** Complet	1.60	—.60
Séparément.		
No. 1, en Sol	—.60	—.25
No. 2, en Mi	—.60	—.25
No. 3, en Ut♯	—.60	—.25
No. 4, en Ré	—.40	—.15
Op. 13. **2 Impromptus.** Complet	1.80	—.65
Séparément.		
No. 1. La♭	1.40	—.50
No. 2. Sol♭	—.80	—.30
Op. 14. **Sur mer.** Etude	1.60	—.60
Op. 16. **Valse-Impromptu.**	1.60	—.60
Op. 17. **Préludes.**		
Cahier I. Complet.	2.—	—.70
Séparément.		
No. 1. Ut	—.40	—.15
No. 2. la	—.80	—.30
No. 3. Sol	—.40	—.15
No. 4. mi	—.80	—.30
No. 5. Ré	—.80	—.30
No. 6. si	—.60	—.25
Cahier II. Complet	2.—	—.70
Séparément.		
No. 7. La	—.80	—.30
No. 8. fa♯	—.40	—.15
No. 9. Mi	—.40	—.15
No. 10. ut♯	—.40	—.15
No. 11. Si	—.60	—.25
No. 12. sol♯	—.80	—.30
Cahier III. Complet	2.—	—.70
Séparément.		
No. 13. Fa♯	—.60	—.25
No. 14. mi♭	—.40	—.15
No. 15. Ré♭	—.80	—.30
No. 16. si♭	—.60	—.25
No. 17. La♭	—.60	—.25
No. 18. (Memento mori.) fa	—.60	—.25

Félix Blumenfeld.

	M.	R.
Op. 17. **Préludes.**		
Cahier IV. Complet	2.—	—.70
Séparément.		
No. 19. Mi♭	—.60	—.25
No. 20. ut	—.60	—.25
No. 21. Si♭	—.60	—.25
No. 22. sol	—.60	—.25
No. 23. Fa	—.60	—.25
No. 24. ré	—.60	—.25
Op. 20. **Nocturne-Fantaisie en** Mi	1.40	—.50
Op. 21. **3 Morceaux.** Complet	1.60	—.60
Séparément.		
No. 1. Moment de désespoir	—.60	—.25
No. 2. Le soir	—.60	—.25
No. 3. Une course	1.—	—.35
Op. 22. **2 Morceaux.**		
No. 1. Mazurka (en La♭)	—.80	—.30
No. 2. Valse brillante (en Si)	1.40	—.50
Op. 23. **Suite polonaise.** Complet	1.60	—.60
Séparément.		
No. 1. Krakovienne (Krakowiak)	—.60	—.25
No. 2. A la Mazurka (Kujawiak)	—.80	—.30
No. 3. Berceuse (Kołysanka)	—.40	—.15
No. 4. Mazurka (Mazurek)	—.80	—.30
Op. 24. **Etude de concert en fa♯**	1.40	—.50
Op. 25. **2 Etudes - Fantaisies.** Complet	2.—	—.70
Séparément.		
No. 1. sol	1.20	—.45
No. 2. mi♭	1.20	—.45
Op. 27. **10 Moments lyriques.** Cahier I. No. 1. Mi♭. No. 2. Sol♯. No. 3. Si. No. 4. Mi. No. 5. Sol	1.40	—.50
Cahier II. No. 6. Ré. No. 7. Sol. No. 8. Mi♭. No. 9. Do. No. 10. Fa	1.40	—.50
Op. 28. **Impromptu** (en Si)	1.—	—.35
Op. 29. **2 Etudes.** Complet	1.40	—.50
Séparément.		
No. 1, en Ré	—.80	—.30
No. 2, en La	—.80	—.30
Op. 31. **2me Suite polonaise** (en La). Complet	3.—	1.05
Séparément.		
No. 1. Krakowiak	—.80	—.30
No. 2. Kujawiak—Obertas	1.—	—.35
No. 3. Mazourka	1.—	—.35
No. 4. Polonaise	1.40	—.50
Op. 32. **Suite lyrique**	2.—	—.70
Op. 33. **2 Fragments caractéristiques**	—.80	—.30
Op. 34. **Ballade** (en forme de Variations)	1.60	—.60
Op. 35. **3 Mazourkas.** Complet	1.40	—.50
Séparément.		
No. 1, en La♭	—.80	—.30
No. 2, en do	—.60	—.25
No. 3, en Mi♭	—.60	—.25

C. G. Röder, Leipzig.

à Monsieur
N. de Terestchenko.

Près de l'Eau.

Six Morceaux détachés

POUR

PIANO

PAR

FÉLIX BLUMENFELD.

OP. 38. Cplt. Pr: M. 2 — R. — 70

Séparément:

N° 1, en Ut	Pr: M. — 60	R. — 25
N° 2, en do ♯. L'Ile abandonnée	Pr: M. 1	R. — 35
N° 3, en Mi	Pr: M. — 40	R. — 15
N° 4, en Si. Barcarolle	Pr: M. — 60	R. — 25
N° 5, en si b. Saules pleureurs	Pr: M. — 40	R. — 15
N° 6, en Ut. La Fontaine	Pr: M. — 80	R. — 30

Propriété de l'Éditeur pour tous Pays.

M. P. BELAÏEFF, LEIPZIG.
1906
2668
2669 — 2674
Imst. Lith. de C. G. Röder G.m.b.H. Leipzig

VI.

La Fontaine. — Фонтанъ.

Félix Blumenfeld, Op. 38 № 6.

Allegro vivo. ♩ = 104-108.

Piano.

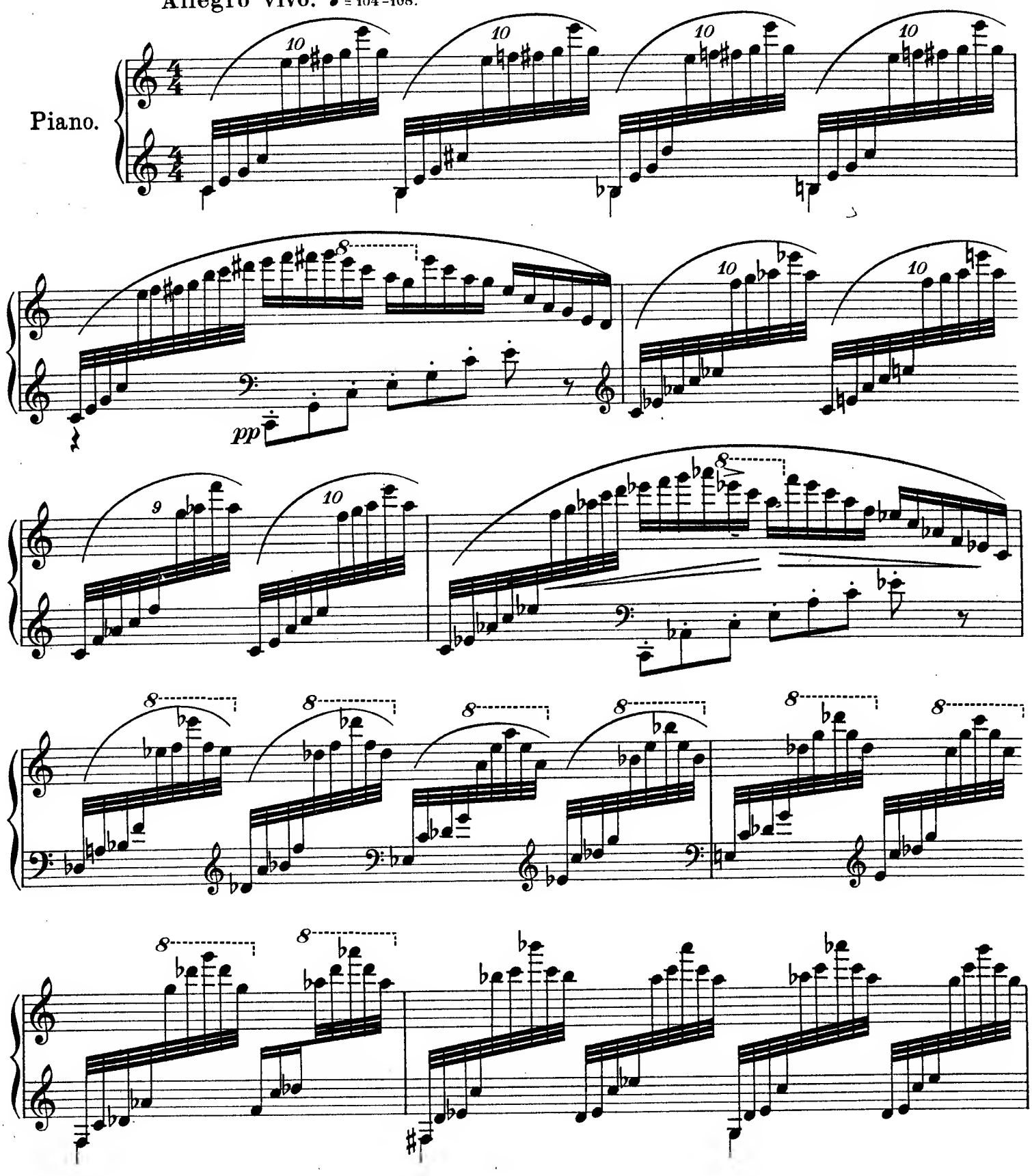

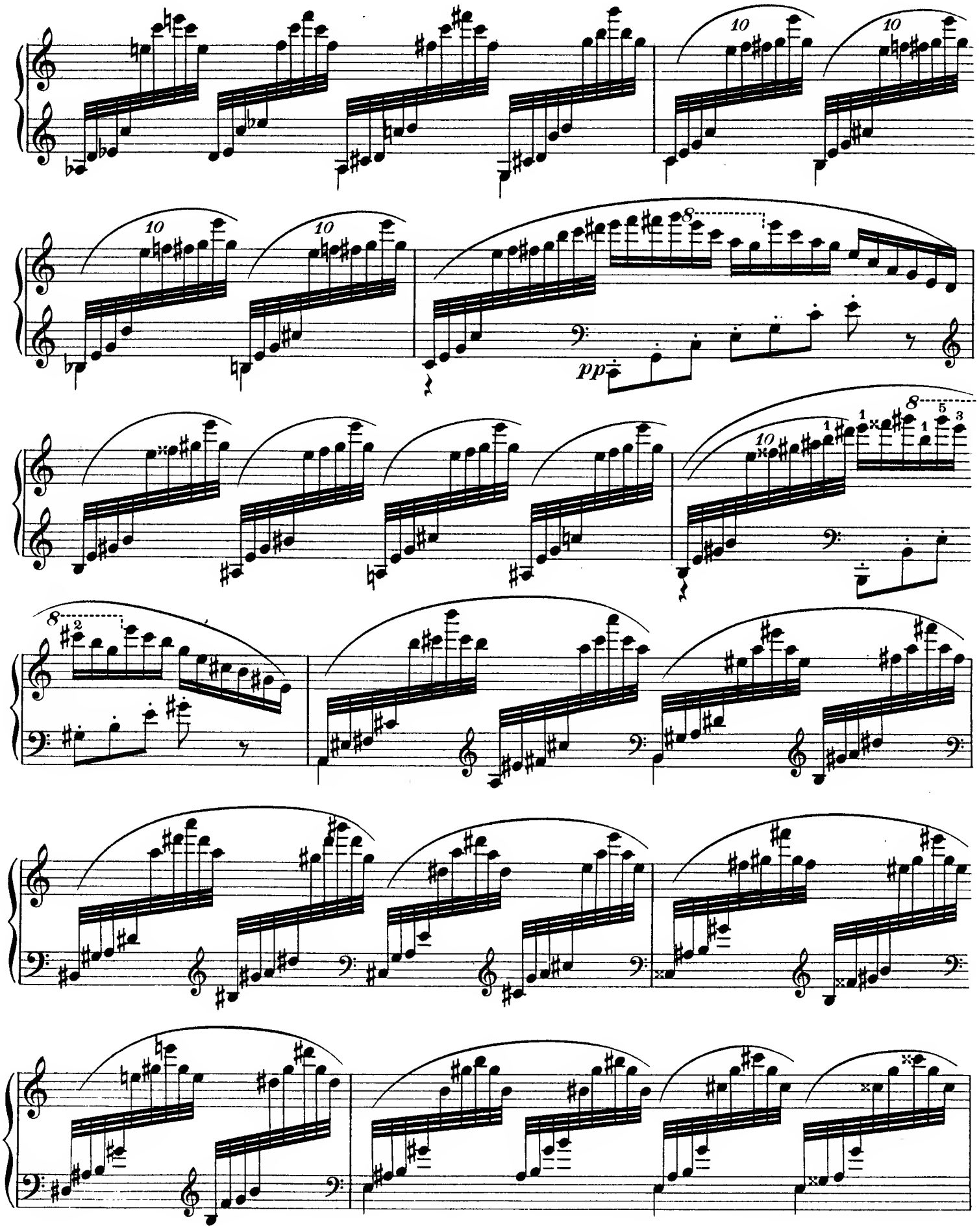
10
10
10
10
8
pp
8
10
1
1
5
3
8
2

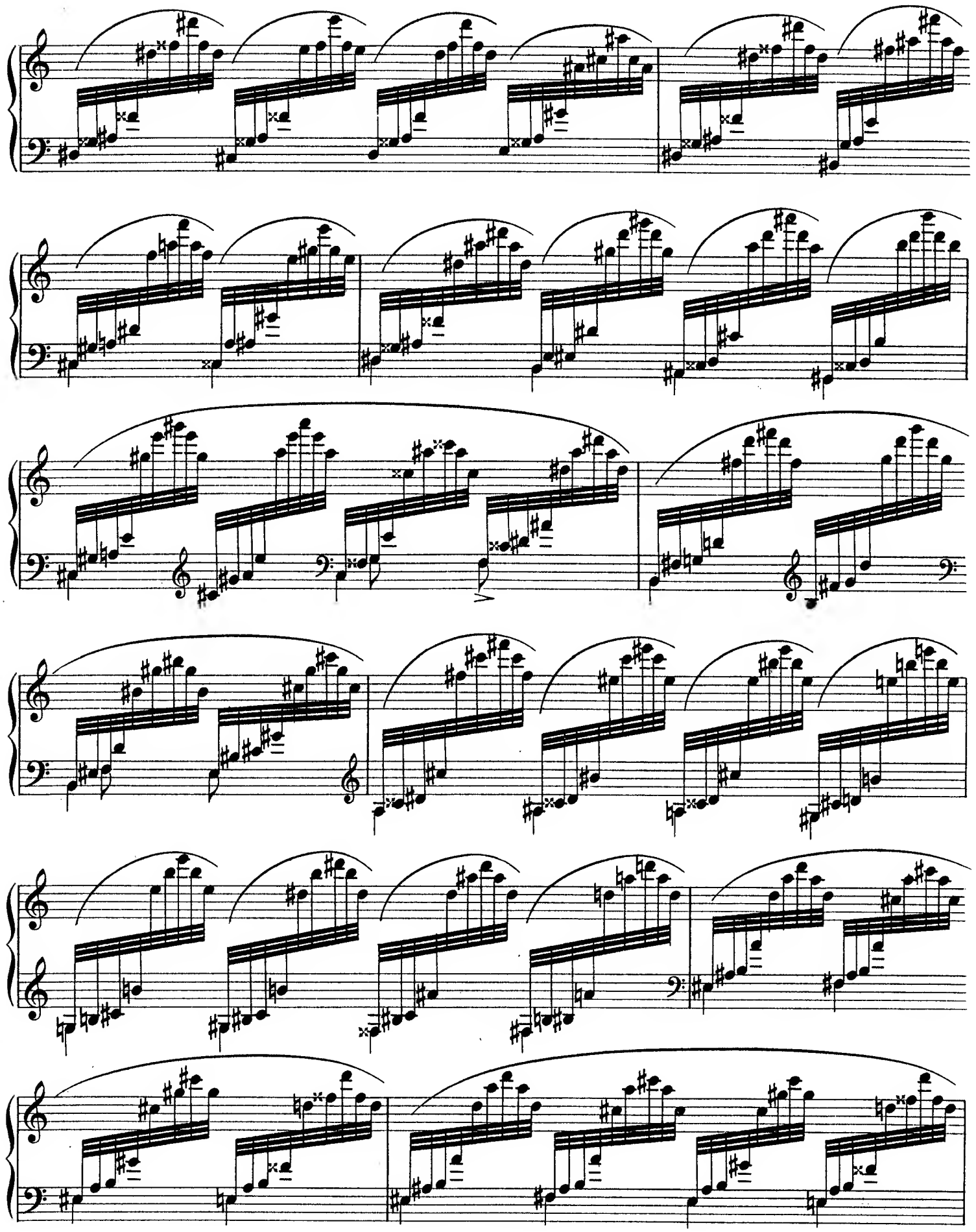

cresc.

ff

8

ff

p

pp

p *dim.*

volante

mp *p*

8 *pp*

8 7 7 *dim.* *mf* *pp*

Ossia.

38 8 8 8 *f* *sf*

quasi glissando

30 *sonante*

mf *ppp*

quasi glissando